

Votre portail personnel



Programme de dons individuels – Un avenir plus sain

Guide pratique destiné à tous les employés

Version 02 – nov 2022



Tous les employés



Nous sommes une famille
qui nourrit l'esprit de famille

À propos de ce guide

Brève description du contexte



Qui ?

Ce guide s'adresse à **tous les employés** du Canada, soit les employés de bureau, des centres de distribution et des magasins, y compris les employés des magasins franchisés.

Quand ?

Utilisez ce guide lorsque vous souhaitez qu'une déduction pour **don à un ou plusieurs organismes de bienfaisance participants** soit ajoutée ou supprimée de votre rémunération.

Inscrivez-vous dès aujourd'hui et ensemble, nous pouvons alimenter des lendemains plus sains!

Quoi ?

Le **Programme de dons individuels - Un avenir plus sain** permet aux employés de Sobeys Capital inc. et de ses magasins franchisés de cultiver la santé physique et mentale par le biais de dons aux organismes de bienfaisance participants partout au Canada.

Visitez unavenirplussain.ca pour en savoir plus.

Pourquoi ?

Les RH se sont associées à l'équipe de l'investissement communautaire afin d'élaborer un formulaire en ligne permettant aux employés de Sobeys Capital inc. et ses magasins franchisés de faire **un don à l'organisme de bienfaisance** de leur choix.

1. Accéder à Votre portail personnel

Commencez par vous connecter.



Nous avons simplifié le choix de l'endroit et du moment où vous faites un don.

Suivez simplement le processus étape par étape décrit dans ce guide.

1. Saisir votre **numéro d'employé**.
2. Saisir votre **mot de passe**.
3. Cliquer sur **Connexion**.

ENGLISH

Bienvenue dans Votre portail personnel

NUMÉRO D'EMPLOYÉ 1
Votre numéro d'employé

MOT DE PASSE 2
Si vous effectuez plus de 5 tentatives d'accès infructueuses, votre compte sera verrouillé et un appel au Centre de Services TI sera requis. L'assistant de mot de passe peut réinitialiser votre mot de passe mais ne peut pas déverrouiller votre compte.

CONNEXION 3
Comment se connecter

Anciens Employés, cliquez Continuer pour accéder à vos relevés de paie et d'impôt. [Cliquez ici pour accéder guide d'utilisation.](#)

Continuer

Forgot password? / Mot de passe oublié?

Si vous n'avez jamais ouvert de session, cliquez sur « Comment se connecter ».
Si vous avez besoin de soutien technique, contactez le Centre de services TI au 514-324-1010 poste 4516 (région de Montréal) ou au 1-800-716-1414 poste 4516 (sans frais de l'extérieur de Montréal).

2. Accédez à votre Profil

Section Programme de dons individuels – Un avenir plus sain.



4. Cliquez sur la vignette du programme de dons individuels Un avenir plus sain située sur la page d'accueil.
5. Pour en savoir plus sur le programme de dons individuels Un avenir plus sain, cliquez sur le lien dans la première phrase. Vous accéderez au site Web du programme de dons individuels Un avenir plus sain.
6. Pour commencer à donner, cliquez sur le lien dans la deuxième phrase. Vous accéderez à votre profil d'employé à partir duquel vous pourrez remplir le formulaire d'inscription. Veuillez consulter la diapositive suivante pour connaître les prochaines étapes.

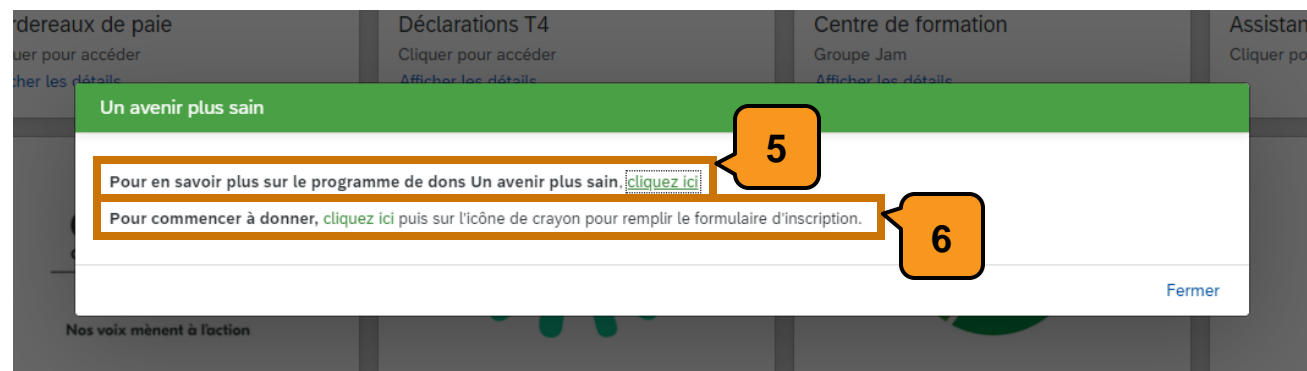
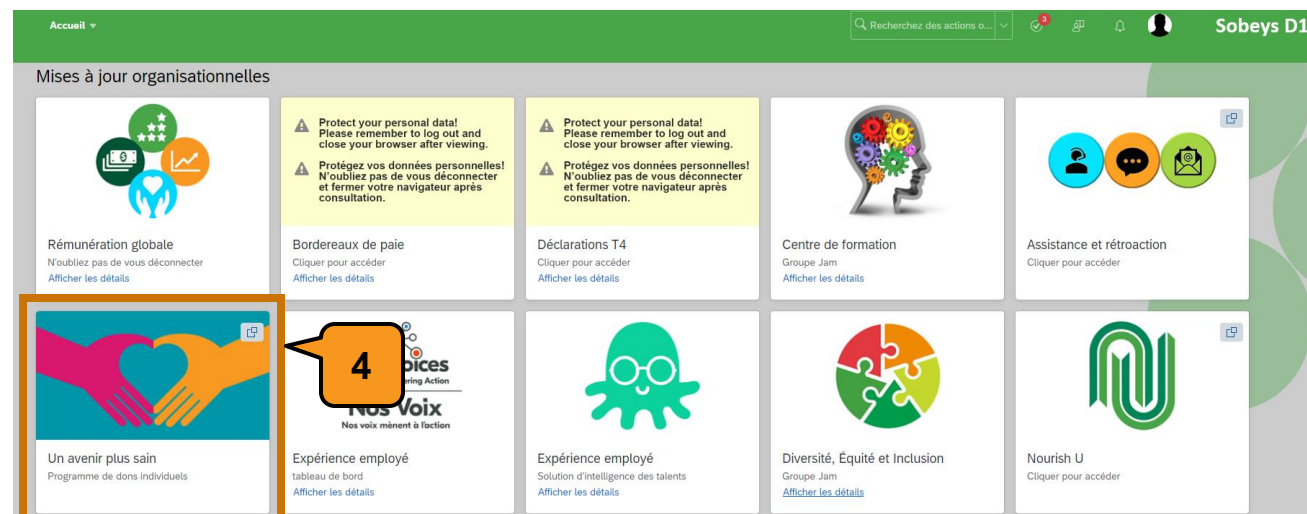

2. Accédez à votre Profil

Section Programme de dons individuels – Un avenir plus sain.



7. Cliquer sur l'icône de crayon pour effectuer un nouveau don.

3. Remplir le formulaire – Partie 1

Sélectionnez la province et l'organisme de bienfaisance.



Les champs marqués d'un **astérisque rouge (*)** sont obligatoires.

- Ouvrez le **menu déroulant** sous Province.
- Sélectionner la **Province**.
- Ouvrez le **menu déroulant** des organismes de bienfaisance.
- Sélectionner **l'organisme de bienfaisance**.



Bon à savoir!

- Choisissez parmi plus de 30 organismes de bienfaisance axés sur la sécurité alimentaire et la santé mentale des enfants et des jeunes; dont certains sont au sein de votre communauté.
- Chaque province offre **différentes options d'organismes de bienfaisance**.
- Vous pouvez soutenir des organismes de bienfaisance dans votre province ou à l'extérieur de votre lieu de résidence.

3. Remplir le formulaire – Partie 2



Sélectionnez la date et la fréquence du don.

Faites prélever un don sur votre paie comme il vous convient. Vous pouvez faire un don unique ou des versements réguliers.

12. Cliquer sur l'icône de calendrier pour choisir la **date de début** de votre don.

13. Cliquer sur le **menu déroulant** pour choisir l'une des deux options de **fréquence de don**.

Date de début de votre don* ?

01 juin 2022 📅

Fréquence de votre don* ?

Don unique ▼

Don bimensuel

Don unique

12

13

Date de début de votre don* ?

01 juin 2022 📅

< juin 2022 >

dim. lun. mar. mer. jeu. ven. sam.

22	29	30	31	1	2	3	4
23	5	6	7	8	9	10	11
24	12	13	14	15	16	17	18
25	19	20	21	22	23	24	25
26	26	27	28	29	30	1	2



Remarque : Il n'est pas nécessaire de choisir une date pour les dons uniques.

3. Remplir le formulaire – Partie 3



Entrez le montant de votre don.

14. Saisir le **montant du don**. Les dons doivent être d'au moins 2 \$. Vous donnez le montant de **votre** choix.

A. Un **message d'erreur** apparaît si :

- Le signe dollar \$ est inclus lors de la saisie du montant du don, ou
- le montant du don est inférieur à 2 \$.

B. Un **message d'avertissement** apparaîtra pour valider les dons supérieurs à 100 \$.

- Si le montant du don saisi est correct, cliquez sur **Continuer**.
- Si le montant du don saisi est incorrect, cliquez sur **Corriger** pour modifier le montant.

Province * Québec (QC) Option(s) de l'organisme de bienfaisance * Fondation de l'Hôpital de Montréal pour enfant... Date de début de votre don * 01 juin 2022 Fréquence de don * Don bimer

Montant du don * 10 Débuter/Arrêter * Aucune sélection

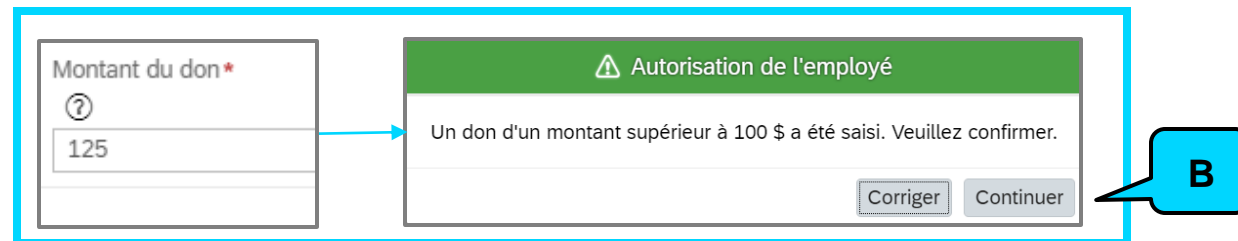
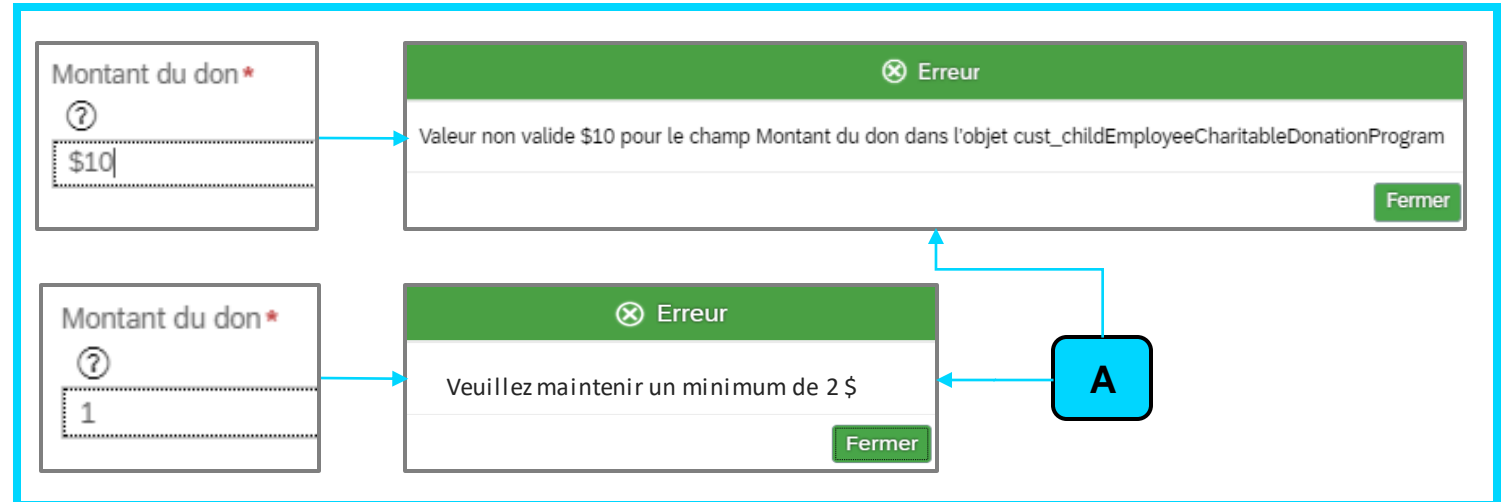

Bon à savoir!

Votre don figurera sur votre feuillet T4 pour les rapports fiscaux.

3. Remplir le formulaire – Partie 4

Sélectionnez l'option Démarrer et enregistrez votre formulaire.



15. Sélectionner **Début** pour planifier un don.

16. Cliquez sur **Enregistrer**, et c'est tout!

Don

Province* Québec
Option(s) de l'organisme de bienfaisance* Fondation de l'Hôpital de Montr...
Date de début de votre don* 01 juin 2022
Fréquence de votre don* Don bimensuel
Montant du don* 10

Debuter/Arreter* Débuter
Arrêter
Débuter

01 Jun 2022

15

Option(s) de l'organisme de bienfaisance* Fondation de l'Hôpital de Montr...
Date de début de votre don* 01 juin 2022
Fréquence de votre don* Don bimensuel
Montant du don* 10

Annuler Enregistrer

16



Bon à savoir !

Vous pouvez interrompre vos versements à tout moment. Faites un don par déduction sur votre paie chaque fois vous convient – qu'il s'agisse d'un don unique ou d'une déduction régulière à votre choix.



Comment interrompre un don?



Pour interrompre un don bimensuel, procédez comme suit :

17. Sélectionner le **don** que vous souhaitez interrompre.
18. Choisir la **date** à laquelle vous souhaitez interrompre les versements.
19. Sélectionner **Fin** dans le **champ Début/Fin**.
20. Cliquer sur **Enregistrer**.

Don

Province* Québec

Option(s) de l'organisme de bienfaisance* Fondation de l'Hôpital de Montr...

Date de début de votre don* 01 juin 2022

Fréquence de votre don* Don bimensuel

Montant du don* 10

Débuter/Arrêter* Arrêter

Ajouter Don

Annuler

Enregistrer

Débuter/Arrêter*

Arrêter

Arrêter

Débuter

Date de début de votre don*

29 sept. 2022

septembre 2022

	dim.	lun.	mar.	mer.	jeu.	ven.	sam.
35	28	29	30	31	1	2	3
36	4	5	6	7	8	9	10
37	11	12	13	14	15	16	17
38	18	19	20	21	22	23	24
39	25	26	27	28	29	30	1



Comment ajouter un don?



Vous pouvez faire des dons à plus d'un organisme de bienfaisance.

Si vous souhaitez faire un don à plus d'un organisme de bienfaisance, vous devez ajouter un nouveau don.

21. Cliquer sur le bouton **Ajouter un don** pour ajouter un organisme de bienfaisance à votre liste de dons.

Vous avez maintenant terminé les étapes pour effectuer des dons par le biais du **Programme de dons personnels - Un avenir plus sain**.

Don

Donation

Province* Québec (QC) Charitable Organization Option(s)* Montreal Children's Hospital Fn... Donation start date* 01 Jun 2022 Frequency of Donation* Bi-weekly (Bi-we... Donation Amount* 10

Start/Stop* Start (Start)

Ajouter Don



Des questions?

**Communiquez avec le
Centre des Services RH à**

hrrservicecentre@sobeys.com

ou au 1-800-295-3348.

Ajouter Don